

# Import údajov do novej ústredne INTEGRA

Import údajov znamená nahratie údajov do novej alebo vyresetovanej ústredne. Údaje môžu byť vytvorené v programe DLOADX offline alebo môžete použiť súbor údajov z predchádzajúcej inštalácie.

## I. Čo potrebujete

Ak chcete vykonať import údajov ústrední série INTEGRA potrebujete:

Zariadenia:

- Ústredňu INTEGRA, do ktorej majú byť importované údaje
- Počítač so systémom Windows
- USB-RS, prevodník na programovanie zariadení Satel
- Klávesnica, určená pre systém INTEGRA

Softvér:

- [DLOADX](#)
- Súbor s príslušnými údajmi pre ústredňu INTEGRA

Všetky vyššie uvedené programy si môžete stiahnuť z internetovej stránky spoločnosti [SATEL](#).

## II. Import údajov

### 1. Založenie prepajky (jumper) na RESET

Súčasťou balenia novej ústredne je prepajka (jumper), ktorá slúži na prepojenie kontaktov RESET. Založte ju do konektora RESET.

### 2. Pripojte ústredňu k počítaču

Použite prepajovací kábel USB na pripojenie počítača s prevodníkom USB-RS. Potom ho pripojte do ústredne s vhodným konektorom: bledé sú určené pre RS-232 port, tmavé pre port RS-232 (TTL). Počas prvého pripojenia, systém Windows rozpozná a nainštaluje ovládač, ďalšie spojenia sú automaticky.

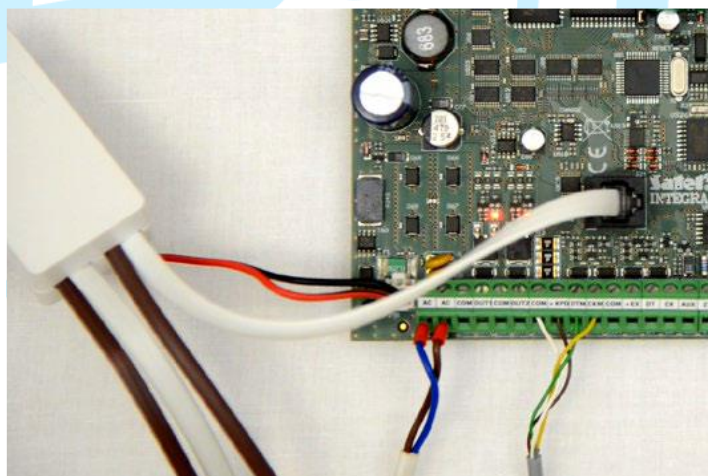

### 3. Skontrolujte nastavenia COM portu

Po pripojení ústredne k počítaču určte, na ktorom COM porte je nainštalovaný prevodník USB-RS. Otvorte Ovládací panel, potom Správca zariadení a v ňom Porty (COM a LPT). Tu môžete overiť, ktoré číslo COM portu bolo priradené prevodníku. Tieto informácie si zapamätajte.

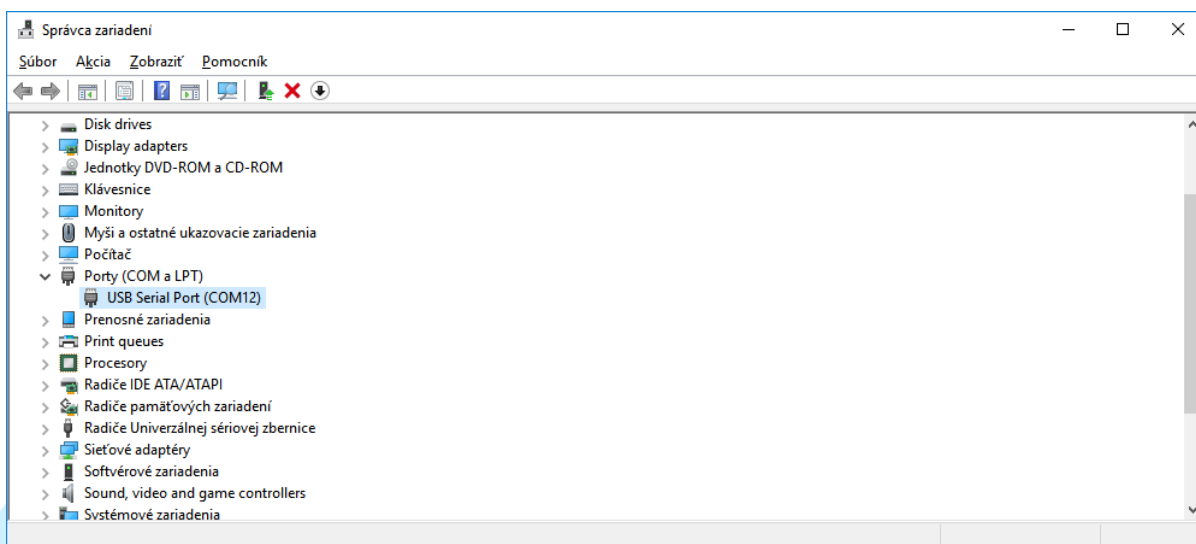

#### 4. Spustíte program DLOADX

Spustíte program DLOADX na počítači, vyberte kartu Súbor – Otvor a vyberte súbor údajov, ktoré chcete naimportovať do ústredne.

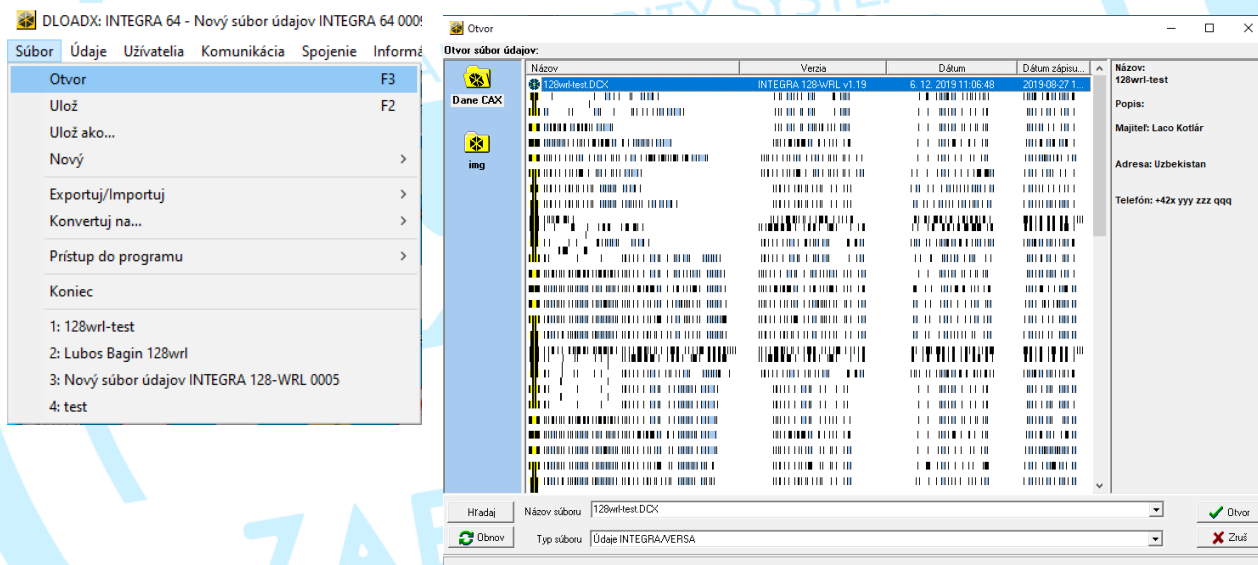

#### 5. Spustenie ústredne

Pripojte akumulátor ústredne a pripojte napájanie 230 V. Po cca 10 sekundách vyťahnite prepojku (jumper) z konektora RESET. Ústredňa nadviaže spojenie s programom DLOADX. Kliknite na OK.

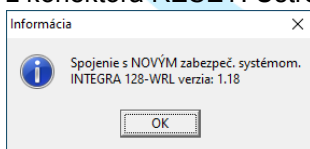

Následne vyskočí nové okno kde môžete zadať nový **Názov zabezpečovacieho systému**.

**Komunikačné identifikátory** sa siahli

z ústredne. Pre import údajov vyberte voľbu **Ulož aktuálne otvorené údaje**. Pre identifikáciu (preskenovanie) zberníc povolte voľbu **Vykonaj identifikáciu** a následne kliknite na OK.

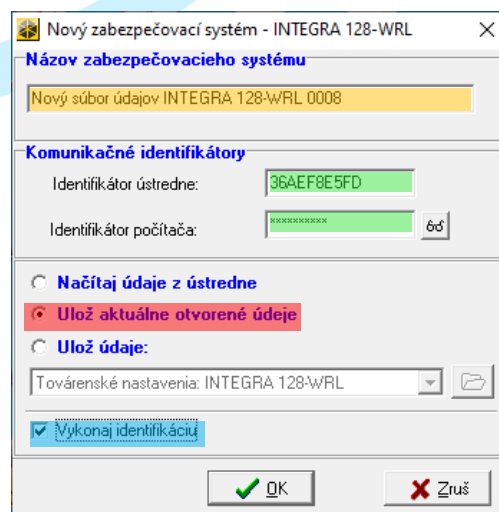

Do ústredne sa nahrávajú údaje zo súboru



Po nahraťí údajov prebehne identifikácia zberníc

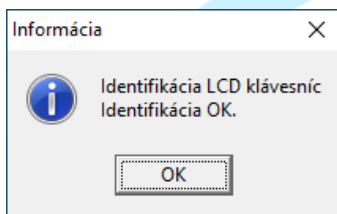

Po tomto kroku sú v ústredni naimportované údaje z vami vybraného súboru.

